Jahreshauptversammlung

2022

Begrüßende Worte

Genehmigung

Protokoll aus 2021

Ehrungen

LK Weiche Jahresbericht

2021

LK Weiche als klassischer Sportverein

Kindertraining bis Seniorentraining	Breitensport bis Leistungssport	Jugendbildung und -Engagement	Gut ausgebildete Trainer KiLA,C-Trainer, B-Trainer, A-Trainer, Lehrer und Kindergärtner
Echtes Leichtathletiktraining	Angebote mit Anschlussperspektive von U8 bis Senioren	Ehrenamt mit Herz	Innovative Ideen
Fortbildung	Kooperationen	Teamgeist	Sport für Jeden zugänglich!

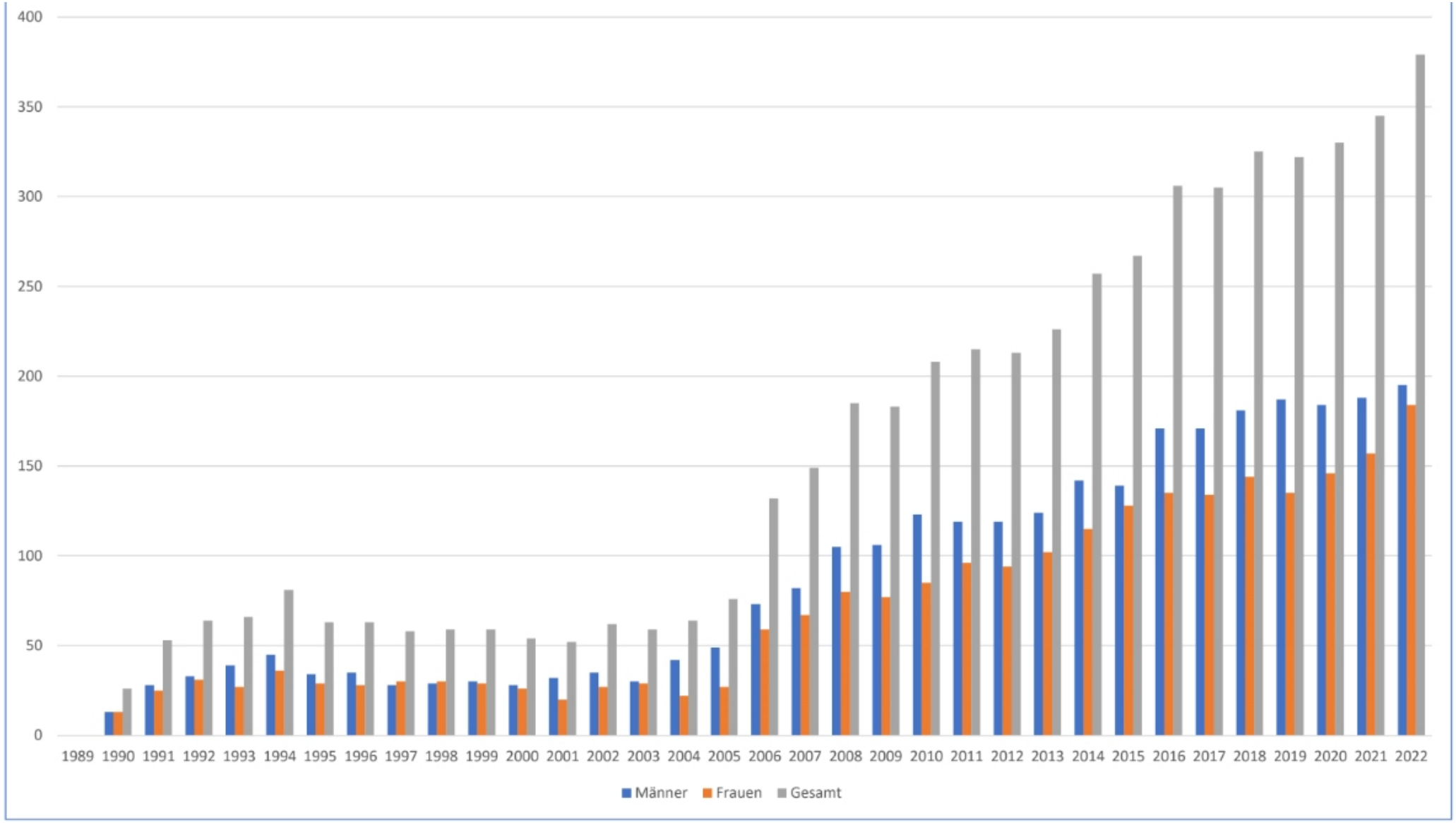
400
350
300
250
200
150
100
50
0
1989 1990 1991 1992 1993 1994 1995 1996 1997 1998 1999 2000 2001 2002 2003 2004 2005 2006 2007 2008 2009 2010 2011 2012 2013 2014 2015 2016 2017 2018 2019 2020 2021 2022
Männer
Frauen
Gesamt

Trotz Pandemie

Jahresabschlusslisten: LG Flensburg steigert sich weiter

von TNS Sports | veröffentlicht am 3. Januar 2022 | 15:25

Auch 2021 hätte es für die LG Flensburg kaum besser laufen können. Foto: LK Weiche Flensburg

Mix | Leichtathletik

2021-2022

Sportlich stärkster Verein in Schleswig-Holstein
in der Jugendwertung
Auch in allen anderen Wertungen ganz oben dabei.

diverse Titel auf allen nationalen und regionalen Ebenen
(siehe Powerpoint)

Keine Veränderung der LG-Wertung durch den Austritt des TSV Nord, da der TSV Nord nicht an Landesmeisterschaften teilgenommen hat.

Verein wächst!
Hohe Anforderungen an Ehrenamtler

Viele Termine mit Verwaltung, TBZ, SV FL

Mini-Rückblick 21!

Flensburg startet durch

FLENS
BURG
startet
durch!
FLENSBURGER STADION

macht mit!

Zukunftskonferenz
IST

Vorwort zum

Ferienprogramm

Leider findet unsere Trainingsfreizeit aufgrund der Einschränkungen nicht statt.

Umso bedeutender für **DICH** ist daher die Teilnahme an dem starken Programm, welches unsere Jugendsprecherinnen Esme und Milana zusammen mit Jugendwartin Tine unter großer Unterstützung von allen Seiten erstellen konnten!

Warum?

- Weil du hier Zeit mit deinem Team verbringst!
- Weil du mitgestalten kannst!
- Wenn man eine Sache richtig macht, dann hat man auch mehr Freude dran!
- Weil dein Schweinehund Urlaub hat!
- Um die großartige Arbeit unserer Jugend auch anzuerkennen und zu würdigen!
- Weil es einfach Spaß macht!

Haut rein! In Wiemersdorf würden wir auch den ganzen Tag gemeinsam verbringen, also versteckt euch jetzt nicht!

Wir freuen uns auf dich! Und es seid nicht nur ihr eingeladen, sondern auch eure ganze Familie! Jeder aus dem Verein kann teilnehmen!

Wer an 5 Aktivitäten erfolgreich teilnimmt, der kann das LK Weiche – Trainingslagershirt günstig erwerben.

Ganz herzlichen Dank ans Jugendteam!

Jan

Wir bekommen Besuch…

Motiviationsmeeting für unsere Ehrenamtler

Wir haben für alle, die uns 2020 so großartig unterstützt haben, hier ein ganz besonderes Dankeschön. Frank Busemann wird uns online mit einem besonderen Vortag im Gepäck besuchen und im Anschluss für eure Fragen zur Verfügung stehen.

Wer an diesem besonderen Abend teilhaben möchten, der meldet sich bitte bis zum 01.02.2021 unter vorstand@lk-weiche.de an.

KIND OHNE SPORT

LG Flensburg bildet kurzfristig zehn neue Trainer aus

Kraftraum 2.0

Bankverbindung: LK Welche: De 87 2175 0000 0019 0005 67

Familie Dreier Wees	Familie Metzger	Spargelhof Freienwill	Familie Dreier Wees
Familie Reitz	Familie Metzger	Familie von Gyldenfeldt	Janina Döring
Patrick Maier Lindewitt	Familie Metzger	Familie Dreier Wees	Familie Kuper Wees
Lothar Christiansen	Familie Metzger	Annika Stabe Wiemersdorf	Angela und Ben Heyer
Familie Sommer Flensburg	Familie Metzger	Familie Sommer Flensburg	Familie Detzkeit

Polster angeschafft

2 Reckanlagen fürs Stadion beschafft

Kein Kind ohne Sport +
Sportverdienstnadel
des Landes
Sterne des Sports

adidas
Allianz
Sparkasse
salesforce
GoDaddy
LOTTO
TEAM D
GERMANY

MYSTERY
Flensburger Modellprojekt-SPORT
in Kooperation mit der Sta
und der Abteilung Sportwissenschaft der Europa-Universität Flensburg
ORTVERBAND
NSBURG e.V.

Neue Stäbe

Firmenzehnkampf

Verbändevergleich der Nordverbände im Stadion

Jedermannzehnkampf Berlin

Lauf ins Leben

DGF – Trainerfortbildung

CHARITY HEIM LAUF

LSV
Sport - bei uns ganz oben!
Landessportverband Schleswig-Holstein

Mini-Quiz-Run

05.09.21 Flensburger Stadion

1
2
3
4
5
6
7
8
9
10
11
12
13
14
15
16
17
18
19
20
21
22
23
24
ADVENTS KALENDER 2021
Fröhliche Weihnachten!
Wir danken ihnen für ihr wertvolles Engagement.
CUPRA

Bau des Parcours mit viel Ärger mit der Firma Kompan

Neue Schäden auf der Anlage in Weiche

Vorbereitung Neubau Stadion

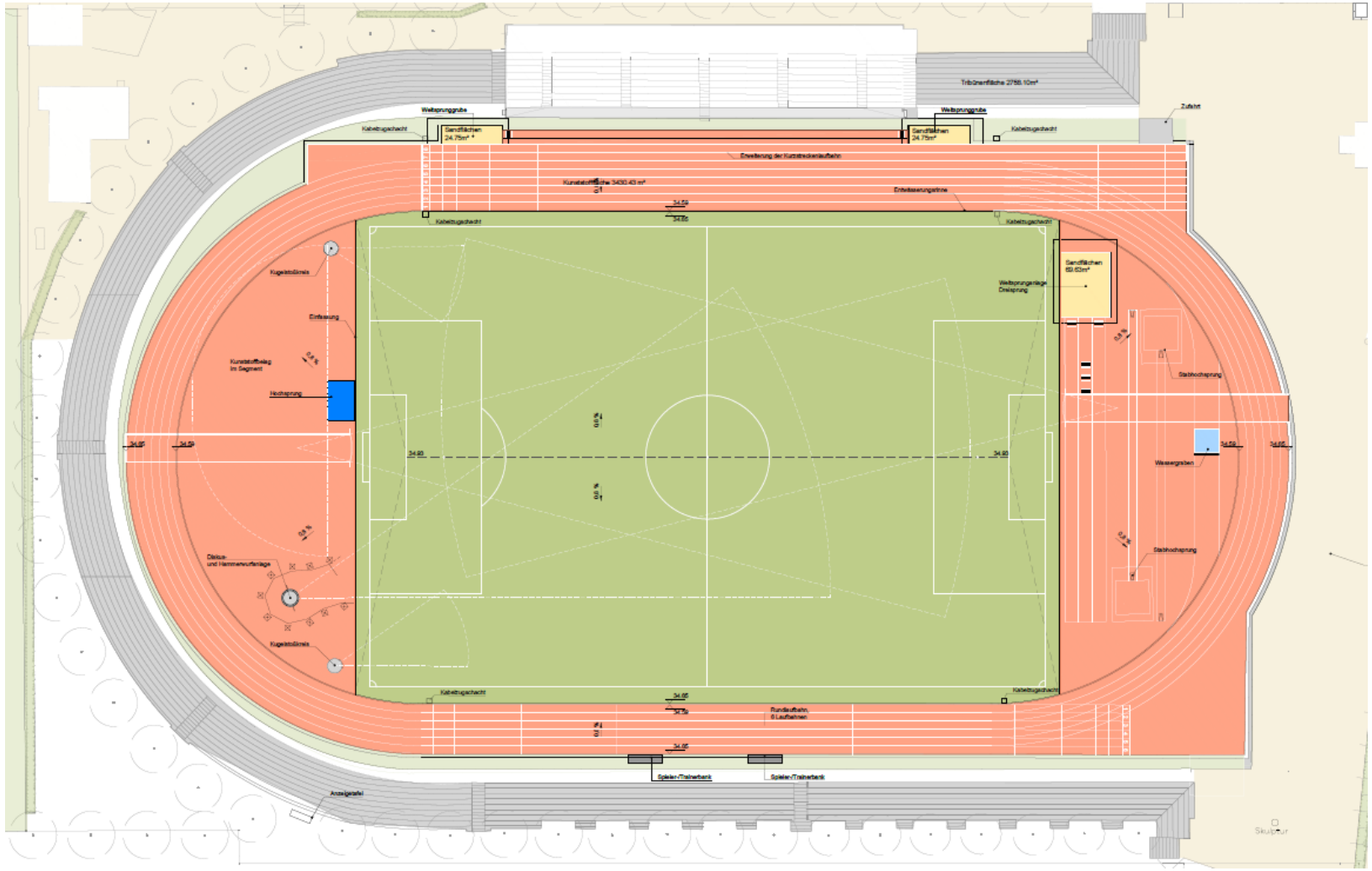

Hallenchaos durch Wegriss der Halle Fruerlund

Instagram

lk

lkweiche

Nachricht senden

65 Beiträge **546** Follower **226** abonniert

LK Weiche Flensburg

Professionelle Sportmannschaft

Leichtathletik im Norden

Since 1989 - Sprinten, Weitsprung, Kugelstoßen, Hoch

uvm.

www.lk-weiche.de

Abonniert von **asta.trm**, **bendehde**, **lhfoto_wildlife** und 172 weiteren

---

Mein Kanal

LK Weiche Flensburg

Playlists

Analytics

Kommentare

Untertitel

Urheberrecht

Monetarisierung

Einstellungen

Kanalanalysen

Übersicht Inhalte Zielgruppe Bisherige Suchen

Dein Kanal hat bis jetzt 175.976 Aufrufe erzielt

Aufrufe	Wiedergabezeit (Stunden)	Abonnenten
175.976	1.561,2	+278

02.09.20... 08.07.2013 13.05.2015 18.03.2017 21.01.2019 26.11.2020 01.10.20

LK Weiche Flensburg

1.071 „Gefällt mir"-Angaben • 1.110 Follower

Jetz

Beiträge Info Mentions Services Follower Fotos Mehr

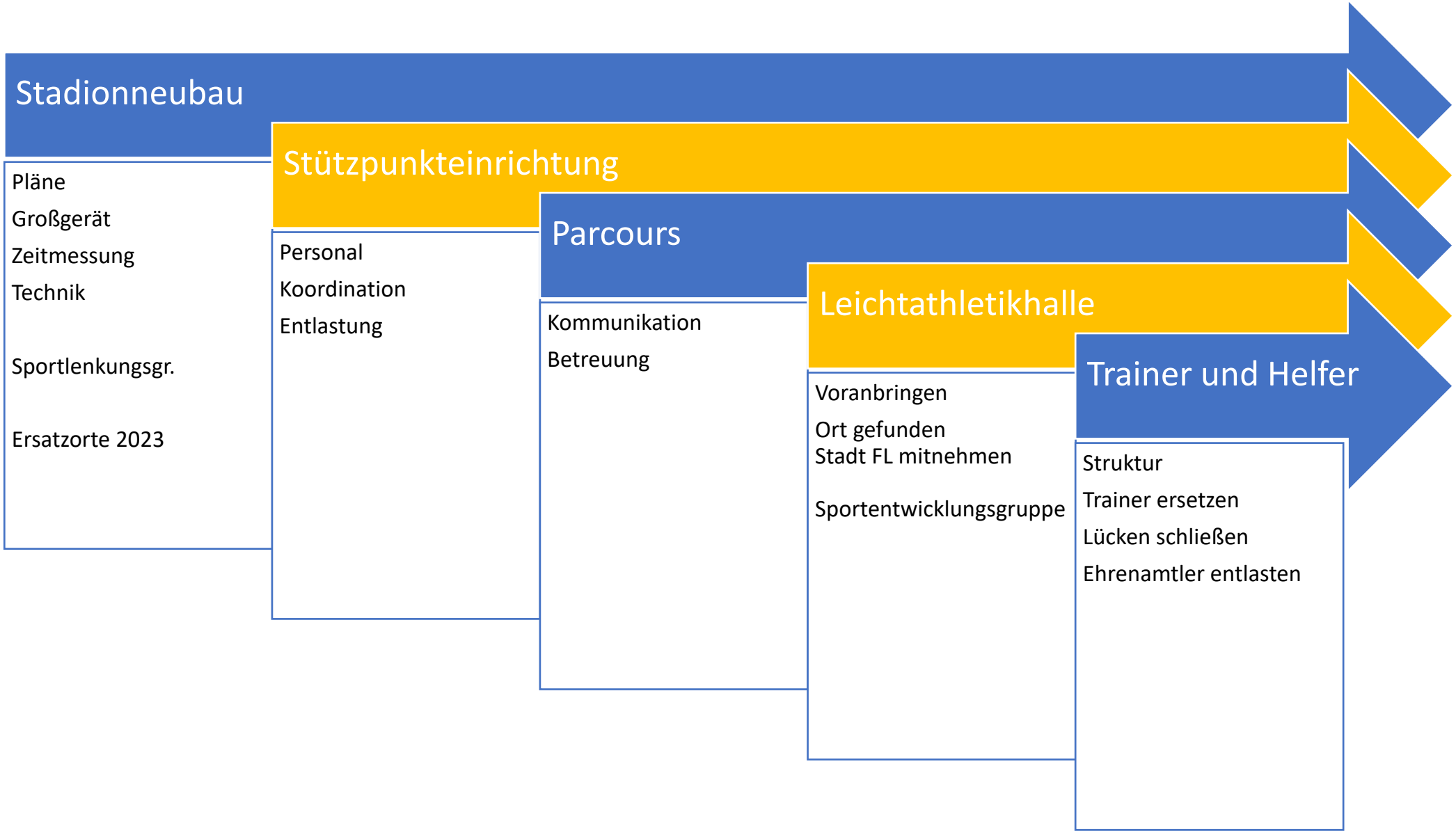
Stadionneubau
Pläne
Großgerät
Zeitmessung
Technik
Sportlenkungsgr.
Ersatzorte 2023
Stützpunkteinrichtung
Personal
Koordination
Entlastung
Parcours
Kommunikation
Betreuung
Leichtathletikhalle
Voranbringen
Ort gefunden
Stadt FL mitnehmen
Sportentwicklungsgruppe
Trainer und Helfer
Struktur
Trainer ersetzen
Lücken schließen
Ehrenamtler entlasten

Bericht des Kassenwartes

Bericht der Kassenprüfer

Kassenprüfungsbericht 2022

Am 30.01.2022 wurde beim Kassenwart Hauke Sommer die Kassenprüfung für das Jahr 2021 des LK Weiche durchgeführt.

Kassenprüfer waren Miriam Kruse und Arne Metzger.

Von Hauke Sommer sind uns sämtliche Unterlagen zur Prüfung vorgelegt worden.

Die in dem Kassenbuch und Unterlagen ausgewiesenen Einnahmen und Ausgaben stimmen mit den Bankauszügen sowie dem Kassenbericht überein; alle Belege wurden geprüft und sind in Ordnung. Die Bestimmungen der Vereinssatzung wurden eingehalten.

Die Überprüfung ergab keine Beanstandungen.

Von unserem Recht, unvermutet Kassenprüfungen vorzunehmen, haben wir keinen Gebrauch gemacht.

Wir bescheinigen dem Kassenwart, Herrn Hauke Sommer, eine ordnungsgemäße Kassenführung.

Die Kassenprüfer beantragen die Entlastung des Vorstandes.

1. Kassenprüfer **2. Kassenprüfer**

Entlastung des Vorstandes

Kassenwart

Gesamter Vorstand

Wahlen

- 2.Vorsitzender
- Kassenwart
- (Sportwart)
- **Kassenprüfer**

Haushaltskostenvoranschlag

Antrag auf Satzungsänderung

- Liegt als Beschlussvorlage schon bei der Einladung vor
- Erläuterung
- Diskussion/ Fragen

Jugendprojekt des Jahres 2021

Wachse mit deinen Aufgaben!

Der Leichtathletik Klub Weiche möchte das Engagement der Jugend hervorheben! In welcher Form das Projekt stattfindet, ist euch überlassen. Stellt was Cooles auf die Beine!

Finanzen und weitere Unterstützung trägt der Verein!

Kreative W.Feier, Stammtische, Ausflüge, Fortbildung, Minifreizeiten, Umwelt, was auch immer, her damit!

- Dotiert mit 100 EUR und Auszeichnung

- Kriterien:
  - Alter bis 27!
  - Auch gerne im Team
  - Innovativ
  - Eigenständig
  - Vorbesprochen

Kasis Bingo-Abend
Kasimir
22
Beenden

Aktuelles

- Stützpunkt-Förderung, Aufbau und Konzept Stützpunkt
- Parcours
- Hallensuche durch Sperrungen
- Neustrukturierung Training + Trainersuche
- Sportentwicklungsplanung mit Stadt und SV
- Alternativen 2023 zum Stadion (Training und WK)
- Hallenbau
- Finanzen verbessern
- Trainersuche, Trainerfortbildung
- Umbau Kommunikation auf Spond
- Mehr Engagement der Mitglieder
- Erstellung Saison 2023 (Rahmenplan ab 6.11.)

Wir suchen und brauchen dich!

Zeitmessung

Bedienung und Auswertung

6-8 Wettkämpfe

Wettkampfbüro

Ergebnislisten in Wettkampfsoftware übertragen

Trainer

Alle AK

Eine Gruppe trainieren und zu Wettkämpfen mitnehmen

Jugendarbeit

Einmal monatlich sich etwas für die Gruppen ausdenken

Marketing

Homepage
Sponsorensuche
Presseartikel

Kampfrichter

Bei Wettkämpfen in und außerhalb von Flensburg Anlagen leiten.